



令和3年度生徒募集

特定非営利活動法人

〒511-0202

企画・編集 いなべこども活動支援センター いなべ市員弁町楚原 940 (員弁コミュニティプラザ内)

TEL: (0594)-74-5775 FAX: (0594)-74-4986

MAIL: info@inabecs.jp

定休日: 火・祝 (教室のない日は休みになる場合もあります) URL: http://www.inabecs.jp/



★申込受付

2月21日(日)～3月1日(月)

(受付: AM9:30～PM4:30 火曜・祝日は定休)

★定員オーバーの教室は抽選となります

★定員に満たない教室は3月5日(金)～3月22日(月)まで先着順で受け付けます

1. はなちゃんくらぶ

季節のお花でアレンジを楽しみましょう!

対象	小2～大人	
募集人数	10名	
開催日時	第1日曜 13:00～15:00	
材料費 (年間)	3,500円	年間7回



運営者 松葉 ゆかり

2. いなこねママ時間

お子様はわたしたちと一緒に遊んでいますので、
ゆっくりとママだけの時間をお過ごしください♡

対象	大人(子連れOK)	
募集人数	15名	
開催日時	第3水曜 10:00～12:00	
材料費 (年間)	5,000円	年間10回

＜内容＞

- ・デコパージュレッスン
- ・ママカメラマンによる子どもの写真を上手く撮るコツ
- ・大人の浴衣レッスン(2回)
- ・ねんねの専門家とのおはなし会
- ・Halloweenリース
- ・エコみつろうラップ
- ・ソーイング(小物)
- ・リボンアクセサリー作り
- ・ソーイング(エコバッグ、絵本バッグ)



運営者
いなべ子育てネットワーク
(いなこねママ)



3. ラブリーフラ

ハワイアンミュージックに合わせて、皆で楽しく踊りましょう。
 お子様中心の曲となりますが、親子でハワイの風を感じてください。

対 象	A 年中～小 2(未就学児は保護者同伴) B 小 3～大人	
募集人数	AB 各 10 名	
開催日時	第 1 日曜	A 9:30～10:00 B 10:15～11:00
材料費 (年間)	なし	年間 10 回



運営者 近藤 美詠子

4. 何がつくれるかな？ バルーンアート

「何がつくれるかな？」
 バルーンで簡単な犬や刀づくりが上手になったら、アンパンマン、キティちゃん等かわいい作品をつくりましょう。

対 象	小 1～大人	
募集人数	10 名	
開催日時	第 2 土曜	10:00～11:30
材料費 (年間)	1,500 円	年間 5 回



運営者 市川 勝文

5. COCO ダンス

運営者 篠原 千恵子

自分達で曲を選び、好きな動きを考え、オリジナルダンスを創作しカッコよく踊りましょう。



対 象	小 1～小 6	開催日時	第 1 日曜	13:00～14:30
募集人数	10 名	材料費(年間)	なし	年間 10 回

6. あみっ子くらぶ

いろんなかわいい小物が工夫次第で楽しめる編み物！
 おしゃべりも楽しいよ。みんな集まれ！

対 象	小 2～大人	
募集人数	12 名	
開催日時	第 3 日曜	9:30～11:30
材料費 (年間)	2,000 円	年間 8 回



運営者 日紫喜 芳子

7. エプロンハウス

旬の食材を使って、軽食一品とお菓子(和洋のデザート)一品を作り、持ち帰ります。

対 象	小 3～小 6	
募集人数	6 名	
開催日時	第 1 土曜	9:30～12:00
材料費 (年間)	2,500 円	年間 6 回



運営者 日紫喜 芳子

※食物アレルギー対策は行っておりません

8. アートまるごと体験

絵を描いたり工作をしたり、少しの工夫やアイデアから創造力を膨らませて作品を作ります。楽しさや面白さ、感動や発見を伝えられるアーティストになりましょう。

対象	小2～小6	
募集人数	24名	
開催日時	第3日曜 13:30～15:30	
材料費 (年間)	1,000円	年間6回



運営者 伊藤 真紀

9. カラフルキュートなフェイクスイーツ

美味しそうなスイーツを粘土で本物みたいに作ります。

対象	小3～大人	
募集人数	10名	
開催日時	第2土曜 10:00～11:30	
材料費 (年間)	5,000円	年間6回



運営者 西山 ひろみ

10.ほんはともだち

運営者 長尾 寿美子

身近にある本がすてきな生き方を教えてくれるよ！
そんな本との出会いのお手伝いをさせてください。(内容によっては遊ぶ道具も作ります)
※大人の方もお気軽にどうぞ♪



対象	年少～大人	開催日時	第2日曜 10:00～11:30	
募集人数	10名	材料費(年間)	700円	年間10回

11. ハーブくらぶ

身近にある植物(ハーブ)の花や葉や実を使って、飾ったり食べたりしてみましょ！

対象	年長～大人	
募集人数	10名	
開催日時	第2日曜 9:30～11:30	
材料費 (年間)	2,000円	年間6回



運営者 高橋 洋子

12. いなべこども農園

自分で種まきから収穫まで。自分で作った野菜はおいしいよ！草取りがいつも必要ですが、収穫が待ち遠しいです。

対象	小2～大人	
募集人数	10名	
開催日時	第1、3、4日曜 9:15～10:45	
材料費 (年間)	2,000円	年間36回



運営者 出口 益巳

13. いなべ名所 100 選 おにぎり隊

自分で作ったおにぎりを持って、自然の中で食べよう！
山菜・木の実・花・小鳥・昆虫を探しに行こう。

対 象	小2～小6（親子）	
募集人数	10組	
開催日時	第1日曜 11:15～12:45	
材 料 費 （年 間）	1,000 円/人	年間 12 回



**(要)保護者の送迎、参加
教室登録もさせていただきます**

運営者 出口 益巳

14. いなべめだかの学校 は川の中！

身近な川辺にはいろいろな生物がいます。これら小魚、昆虫、爬虫類、小鳥をさがしてみよう。
自分で作ったおにぎりを持って出かけよう！

対 象	小2～小6（親子）	
募集人数	10組	
開催日時	第3日曜 11:15～12:45	
材 料 費 （年 間）	1,000 円/人	年間 10 回



**(要)保護者の送迎、参加
教室登録もさせていただきます**

運営者 出口 益巳

15. エジソン工房 工作部

いろいろな物を自分で作り、自分で動かして遊んでみよう。

対 象	小2～中3	
募集人数	10名	
開催日時	第2日曜 9:15～10:45	
材 料 費 （年 間）	2,500 円	年間 12 回



運営者 出口 益巳

16. エジソン工房 電池部

いろいろな物を自分で作り、自分で動かして遊んでみよう。

対 象	小3～中3	
募集人数	10名	
開催日時	第2日曜 13:15～14:45	
材 料 費 （年 間）	2,500 円	年間 12 回

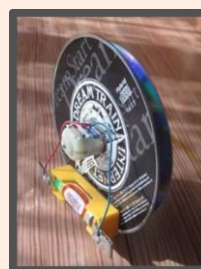

運営者 出口 益巳

17. 外食さんぽは昼食で！

野外で食材を探して工夫して食べてみよう。
自分で作ったおにぎりを持って出かけよう！

**(要)保護者の送迎、参加
教室登録もさせていただきます**

運営者 出口 益巳

対 象	小2～小6（親子）	開催日時	第2日曜 11:15～12:45	
募集人数	10組	材料費(年間)	1,000 円/人	年間 12 回



18. やさしい体操・ たのしいダンス

音楽に合わせて楽しみながら身体を動かしましょう！
体力アップ、柔軟性を養います。

対 象	年少～小3	
募集人数	15名	
開催日時	第4日曜 13:00～14:30	
材 料 費 (年 間)	なし	年間10回



運営者 山川 萬里子

19. たのしい能楽

「お願いします」の挨拶で始まり「ありがとうございました」で終わります。正座して背筋をピツ!!きれいな姿勢で大きな声で謡や小鼓の稽古をします。毎回、大型絵本の読み聞かせも好評です。

対 象	2歳～小6 (小2以下は保護者同伴)	
募集人数	15名	
開催日時	第2、4日曜 10:00～11:30	
材 料 費 (年 間)	なし	年間22回



運営者 小川 直子

20. わんぱく CS 太鼓

運営者 森 輝雄

和太鼓の響きを全身で体感して伝統的な地域の和太鼓の曲を楽しく演奏し、みんなで一つの達成感を楽しみましょう。

※開催場所 員弁東小学校



対 象	小1～小6	開催日時	第2、4日曜 10:00～11:30	
募集人数	11名	材料費(年間)	なし	年間15回

21. 季節を楽しもう

春・夏・秋・冬それぞれの季節ならではの、昔からの行事や遊び、自然、味覚を、工作やゲーム、簡単クッキングなどで楽しみましょう。

対 象	小1～小6	
募集人数	10名	
開催日時	第4土曜 9:30～11:30	
材 料 費 (年 間)	2,500円	年間11回



運営者 上野 佳世子

22. トンカチとんとん

木工作業を楽しみませんか!? (日常的なものを2,3回かけて作り上げます)

対 象	小4～小6	
募集人数	12名	
開催日時	第1日曜 13:30～15:00	
材 料 費 (年 間)	3,000円	年間8回



運営者 葛山 光男

23. 親子で楽しい木工

木を使っておもちゃなど簡単な工作を親子一緒に作ります。完成の喜びも親子一緒！

対 象	小1～小6	
募集人数	AB各5組	
開催日時	第3日曜	A 10:00～11:30 B 13:30～15:00
材料費 (年間)	(子ども1名につき) 2,000円	年間5回



運営者 葛山 光男

24. みんなで 「こと♪コト」

こと(箏)・コト(大正琴)の中から希望の楽器を選び、友達と一緒に練習し合奏を楽しみましょう。
(楽器はお貸します)

対 象	小1～中学生	
募集人数	15名	
開催日時	第1、3土曜	9:30～11:00
材料費 (年間)	なし	年間13回



運営者
藤田 廣子 野口 つや子

25. 夢と魔法の教室

ビー玉コースター作り！くるくる、ジグザグ、クネクネのコースや仕掛けを全8回で完成させます。加工がしやすい段ボール素材で、一つ一つの作り方から丁寧に取り組み、しっかりした作品を作ります。

※教室の様子を、CS ホームページ(表紙QRコード)『夢と魔法の教室』内の動画にてご覧になれます。

対 象	小3～小6	
募集人数	10名	
開催日時	第3土曜	9:30～11:30
材料費 (年間)	1,000円	年間8回



運営者 白尾 豪紀

26. ドンチキ先生の サイエンス講座

未来の科学者になろう！
科学大好き少年・少女集まれー！

対 象	小3～大人(小3は保護者同伴)	
募集人数	10名	
開催日時	第4日曜	10:00～12:00
材料費 (年間)	2,500円	年間11回



運営者 出口 省吾

「アートまるごと体験」「あみっ子くらぶ」作品展示会

日時:3月17日(水)～3月30日(火)

場所:いなべ市役所シビックコア棟 1階

ぜひお越しください♪



申込受付

2/21(日)～3/1(月)PM4:30

定員オーバーの教室は抽選
詳しい申込方法は、8ページをご覧ください。



締切り後全員に、受講できる教室
(抽選結果)を
ハガキでお知らせします。

本登録

3/21(日)まで

- ・結果ハガキ
 - ・年間登録料(1人1教室 1,000円)
 - ・保険料(1人1教室200円)
- をご持参のうえ、お申し込み下さい。
期日までにご入金がない場合は、
当選無効になる場合がありますので
ご注意ください。

注意事項

- ・3/22の時点で、申込者が5名(組)
未満の教室は開講しません。
- ・キャンセルの場合は、3/12(金)
までに必ずご連絡下さい。
- ・複数の教室に登録される場合、変更
などにより開催日時が重なってしまう
場合があります。

〈定員に満たない教室〉 3/5(金)～3/22(月)先着順で受付
事務所に直接、年間登録料(1人1教室 1,000円)と保険料(1人1教室200円)を
添えてお申し込み下さい(空き状況はお問い合わせ下さい)

- 〈必要な費用〉
- ①年間登録料(1人1教室 1,000円)
 - ②保険料(1人1教室200円)
 - ③別途材料費が必要な教室があります(それぞれのページをご覧ください)
- ①②は本登録時に必要 ③は各教室ごとに1回目の教室で徴収します

☆教室内容についてのご質問は事務局にお問い合わせ下さい。

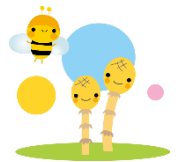

キリトリ

レギュラースクールに参加される

皆さんへ  登録のお願い

教室開催日の変更や中止の際の連絡はLINEで
お知らせしています。

レギュラースクールに参加される方は、友達登録
をお願いします。(すでに登録されている方は必要
ありません)

LINEを利用していない方は事務局までお申し出
下さい。



こちらから
登録できます。

63円切手
を貼って
ください

〒511-0202

いなべ市員弁町楚原940

員弁コミュニティプラザ内

特定非営利活動法人

いなべ子ども活動支援センター 宛

新型コロナ感染予防対策をして、教室を
開催しております。
マスク着用、手洗い(消毒)をお願いします。
体調の万全でない方はご遠慮ください。



令和3年度 月間時間割表

曜 週	水曜日	土曜日	日曜日	
	午前 (AM)	午前 (AM)	午前 (AM)	午後 (PM)
第1		エプロンハウス 9:30~12:00	いなべこども農園 9:15~10:45	COCO ダンス 13:00~14:30
		みんなで「こと♪こト」 9:30~11:00	ラブリーフラ 9:30~11:00	はなちゃんくらぶ 13:00~15:00
			いなべ名所100選 おにぎり隊 11:15~12:45	トンカチとんとん 13:30~15:00
第2		何がつくれるかな? バルーンアート 10:00~11:30	エジソン工房工作部 9:15~10:45	エジソン工房電池部 13:15~14:45
			ハーブくらぶ 9:30~11:30	
			たのしい能楽 10:00~11:30	
		カラフル・キュートな フェイクスイーツ 10:00~11:30	わんぱくCS太鼓 10:00~11:30	
			ほんはともだち 10:00~11:30	
			外食さんぽは昼食で! 11:15~12:45	
第3	いなこねママ時間 10:00~12:00	みんなで「こと♪こト」 9:30~11:00	いなべこども農園 9:15~10:45	アートまるごと体験 13:30~15:30
			あみっ子くらぶ 9:30~11:30	
		夢と魔法の教室 9:30~11:30	親子で楽しい木工 A 10:00~11:30	親子で楽しい木工 B 13:30~15:00
			いなべめだかの学校は川の中 11:15~12:45	
第4		季節を楽しもう 9:30~11:30	いなべこども農園 9:15~10:45	やさしい体操・ たのしいダンス 13:00~14:30
			たのしい能楽 10:00~11:30	
			わんぱくCS太鼓 10:00~11:30	
			ドンチキ先生のサイエンス講座 10:00~12:00	

キリトリ

令和3年度 レギュラースクール申込書

教室番号 _____ (A・B 3,23 は選択)
※3はA(年中~小2)B(小3~大人)

教室名 _____

(ふりがな)
お名前 _____ 男・女

(13,14,17)保護者名 _____

学校名 _____ 保・小・中・大人

(4月からの)学年 _____ 年生・年少・年中・年長

ご住所 〒 _____

緊急連絡先 1 _____

緊急連絡先 2 _____

【申込書の書き方】

1人1教室ごとに、申込書1枚ご記入下さい。

親子の教室(13、14、17)は親子連名でご記入下さい。
複数枚必要な時は、左の申込書をコピーするか、
事務所入り口に置いてある申込書をご使用下さい。

HP からも申込書が印刷できます →



【申し込み方法】

次の方法からお選び下さい

1. 左の申込書を切り取って切手を貼って郵送
2. 複数申し込む場合は、申込書をまとめて封筒に入れて切手を貼って郵送
3. いなべこども活動支援センター事務所前の「申込書投入箱」に直接入れる
(申込書は投入箱の横にもあります)
4. FAX で申込書を送る(FAX:0594-74-4986)
※ 届いたかの確認を電話にてして下さい
(TEL:0594-74-5775)

☆電話、メールでのお申し込みはできません

☆定員オーバーの教室は、抽選になります